

The drawing consists of two views: a cross-section (top) and a top view (bottom).

**Cross-section view (top):** Shows a vertical section of a roof structure. A central vertical beam is labeled **TRAVE 24x55**. A horizontal beam is labeled **BARRA FILETTATA M24x250 + DADO + RF**. A horizontal beam is labeled **BARRA FILETTATA M30**. A horizontal beam is labeled **BOCOOLA est M40, int M30**. A horizontal beam is labeled **SAETTA 18x18**. Dimensions include: 15, 75, 200, 550, 240, 40, 20, 75, 5, 90, 15.

**Top view (bottom):** Shows a plan view of the roof structure. A central square is labeled **TRAVE 24x55**. Four diagonal beams are labeled **SAETTA 18x18**. Dimensions include: 240, 40, 160, 80, 40, 160, 40, 240, 504.

300

50

200

250

TRAVE 18x30

SACCIA 18x18

BARRA FILETTATA M24x250 + DADO HRF

180

310

240

35

740

35

SACCIA 18x18

TRAVE 18x30

TIRANTE Ø20/30/36

PUNTORE 18x18

PUNTORE 20x20

TIRAFONDI Ø6x80

CHV Ø6x80

DIAGONALE 23x33

 <div> <b>ALBERTANI</b>  CORPORATES SPA </div>		<b>ALBERTANI CORPORATES S.P.A.</b> 25125 BRESCIA via Corsica , 143 www.albertani.com e-mail: info@albertani.com Azienda certificata: ISO 9001; ISO 14001 ; FSC ; PEFC ; CE EN14080 ; MPA - Certificato "A" Divisione HABITAT LEGNO: 25048 Edolo (BS) - Tel. + 39036477351 - Fax + 39036472449	
TRATTAMENTO SUPERFICI METALLICHE  ZINCATURA ELETTROLITICA	COMMITTEE  <b>COMISARIATO GENERAL DE CHILE</b> <b>- EXPO 2015 -</b>	DATA 17/07/2014  SCALE varie	
COLLINE IMPREGNANTE STRUTTURA	OPERA  PADIGLIONE CHILE EXPO MILANO 2015	VISTA 	
COLLINE IMPREGNANTE FERRAMENTA	OGGETTO  PARTICOLARI PIRAMIDI COPERTURA	ESECUTORE giovanni f.  TAVOLA N° <b>UL 1</b>	
N° COMMESSA P 0238	ACCOMMITTENTE 1	ACCOMMITTENTE 2	CARTELLA FILE  PROTOCOLLO C 6165

- La società si riserva di apportare modifiche esecutive, imposte dalla evoluzione tecnologica del settore, senza obbligo di preavviso.
- A norma di legge sono vietate la riproduzione e la diffusione di tutto o parte del presente elaborato grafico.



FISSAGGIO POSIZINI 522,523 e 524  
AL CORRENTE ESTERNO

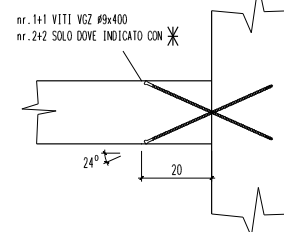
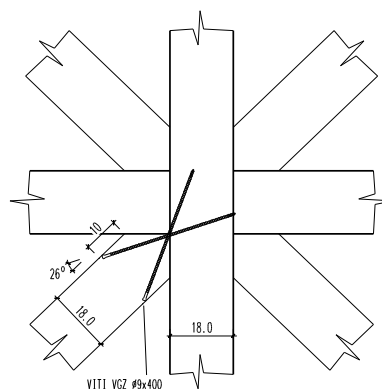

 <b>ALBERTANI CORPORATES S.P.A.</b> 25125 BRESCIA via Corsica , 143 www.albertani.com e-mail: info@albertani.com Azienda certificata: ISO 9001; ISO 14001; FSC; PEFC; CE EN14080; MPA - Certificato "A" Divisione HABITAT LEGNO: 25048 Edolo (BS) - Tel. + 390364773511 - Fax + 39036472449			
TRATTAMENTO SUPERFICIE METALLICHE  <b>ZINCATURA ELETTROLITICA</b>	COMMITTENTE  <b>COMISARIATO GENERAL DE CHILE - EXPO 2015 -</b>	DATA <b>17/07/2014</b>	
COLORE IMPEGNANTE STRUTTURA	OPERA  <b>PADIGLIONE CHILE EXPO MILANO 2015</b>	VISTA 	
COLORE IMPEGNANTE PERILANTO	OGGETTO  <b>PARTICOLARI PIRAMIDI COPERTURA</b>	ELEGITTORE <b>giovanni f.</b> TAVOLA N° <b>UL2</b>	
N° COMMESSA <b>P 0238</b>	ACCORDAMENTO 1	ACCORDAMENTO 2	CARTELLA FILE PROTOCOLLO <b>C 6165</b>

- La società si riserva di apportare modifiche esecutive, imposte dalla evoluzione tecnologica del settore, senza obbligo di preavviso.
- A norma di legge sono vietate la riproduzione e la diffusione di tutto o parte del presente elaborato grafico.



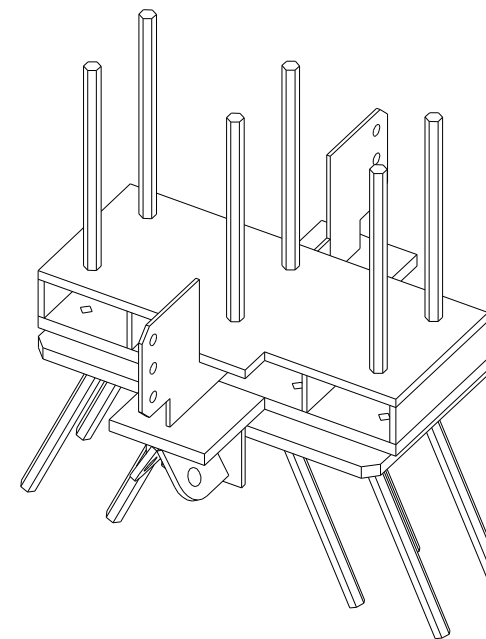
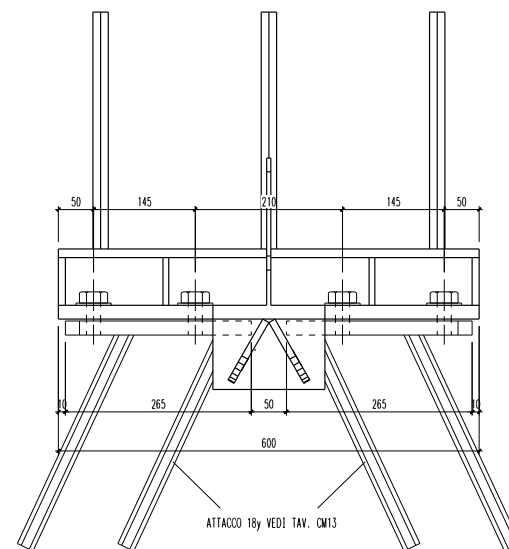
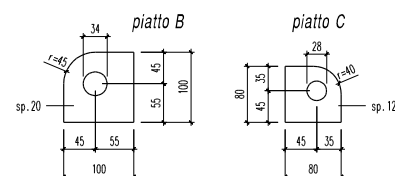
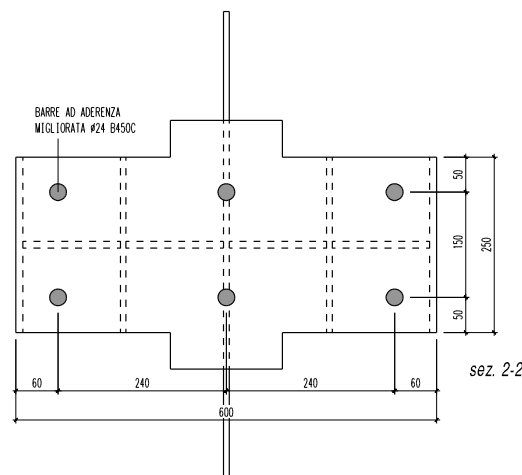
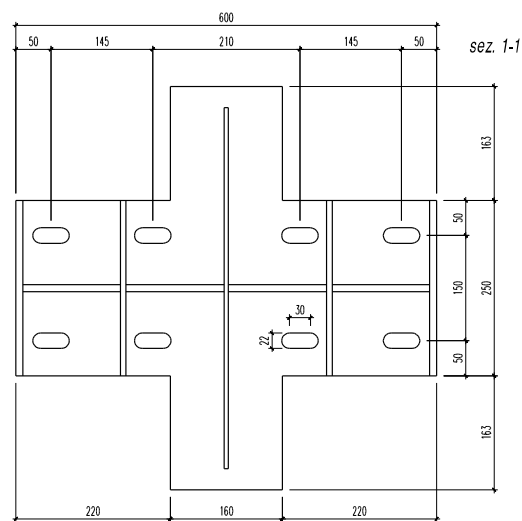
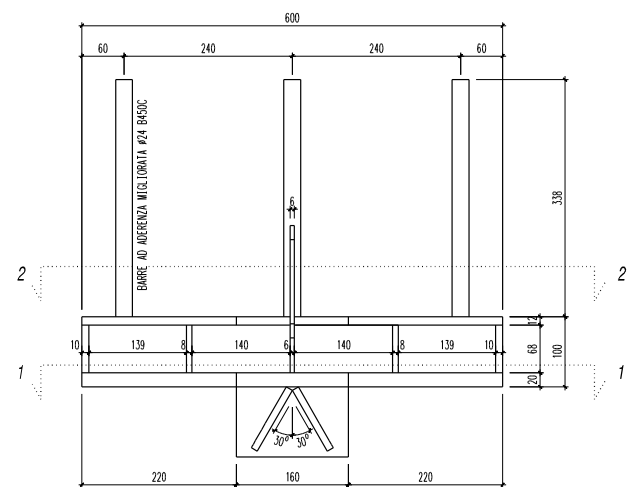
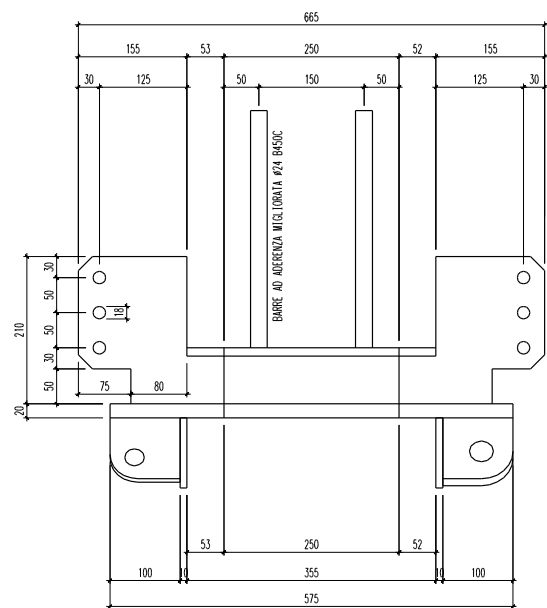

ATTACCO 18b  
nr. 4 PEZZI

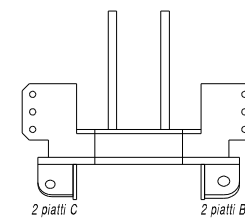

ATTACCO 18c  
nr. 18 PEZZI

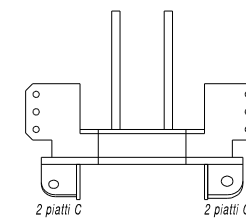

ACCIAIO S355

 <b>ALBERTANI CORPORATES S.P.A.</b> 25125 BRESCIA via Corsica, 143 www.albertani.com e-mail: info@albertani.com Azienda certificata: ISO 9001; ISO 14001; FSC; PEFC; CE EN14080; MPA - Certificato "A" Divisione HABITAT LEGNO: 25048 Edolo (BS) - Tel. +390364773511 - Fax +39036472449		DATA 17/07/2014
TRATTAMENTO SUPERFICIE METALLICHE ZINCATURA ELETTROLITICA		SCALA varie
COLORE IMPREGNANTE STRUTTURA OPERA		VISTA 
COLORE IMPREGNANTE PERLINATO OGGETTO PARTICOLARI PIRAMIDI COPERTURA		DESEGNATORE giovanni f.
N° COMMESSA P 0238		TAVOLA N° <b>CM18</b>
AGGIORNAMENTO 1 AGGIORNAMENTO 2 CARTELLA FILE		PROTOCOLLO C 6165

- La società si riserva di apportare modifiche esecutive imposte dalla evoluzione tecnologica del settore, senza obbligo di preavviso.  
- A norma di legge sono vietate la riproduzione e la diffusione di tutto o parte del presente elaborato grafico.

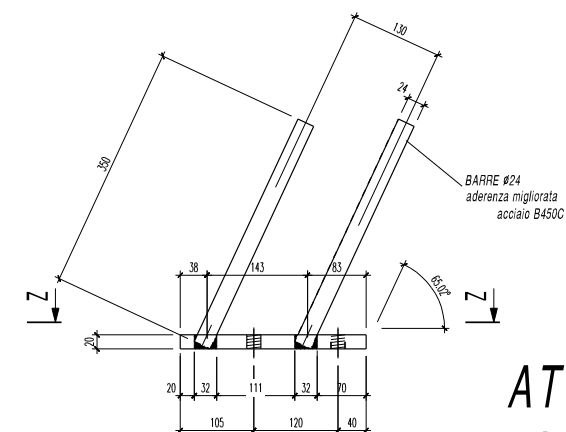
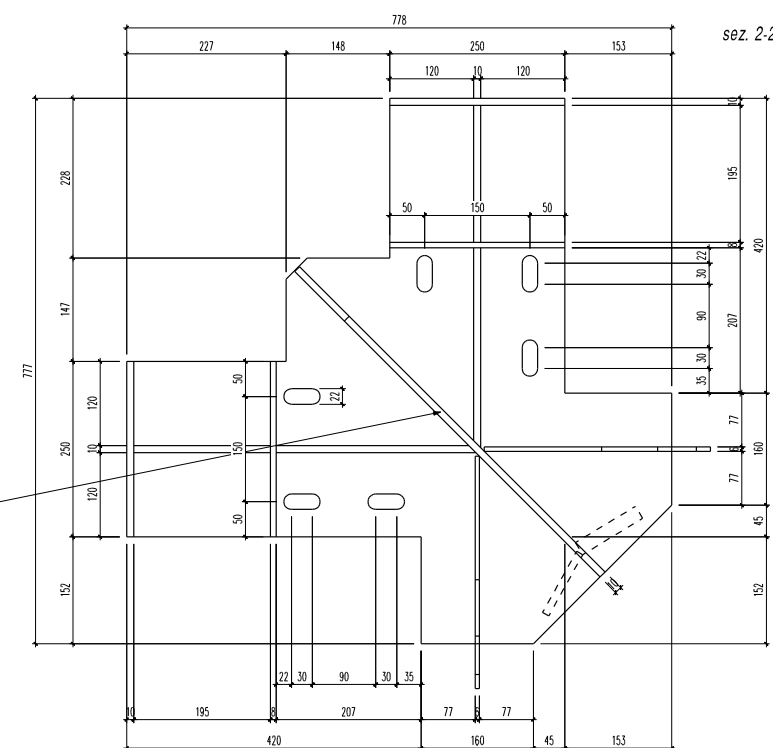
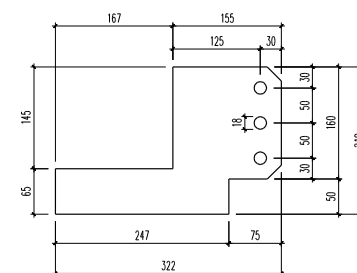
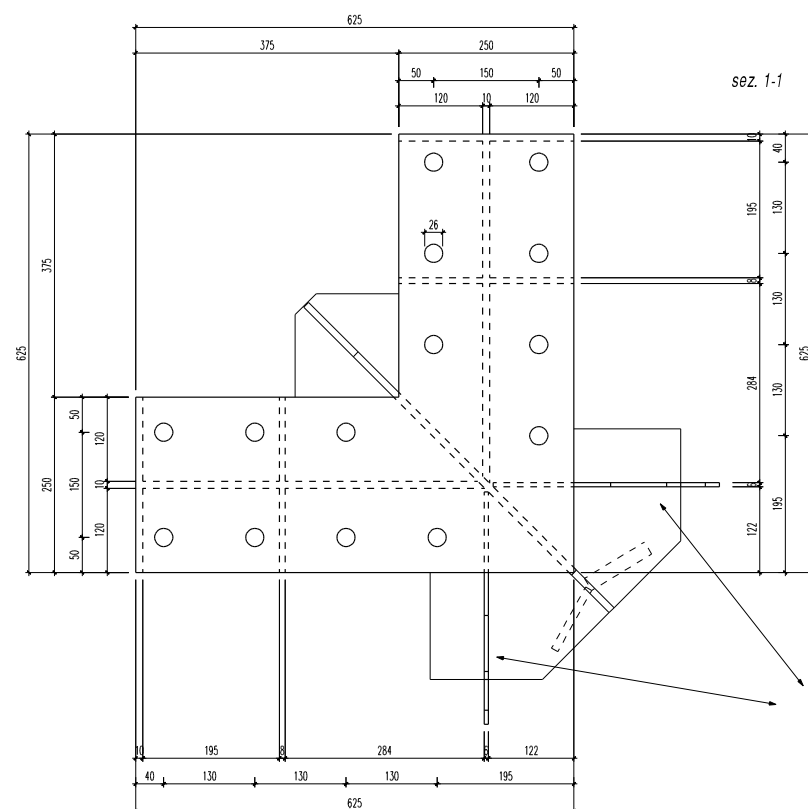
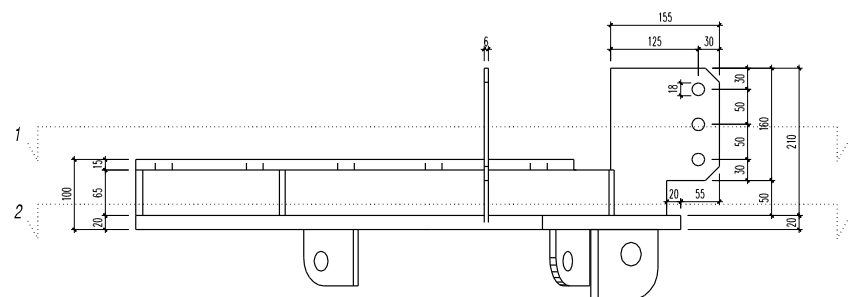
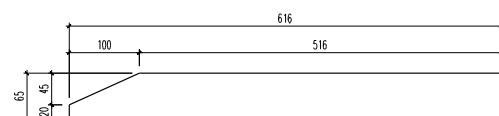
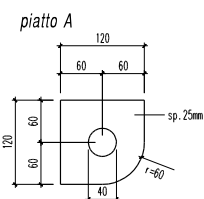
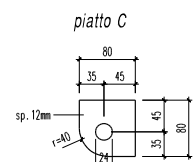

**ATTENZIONE  
A DX E SX !!**

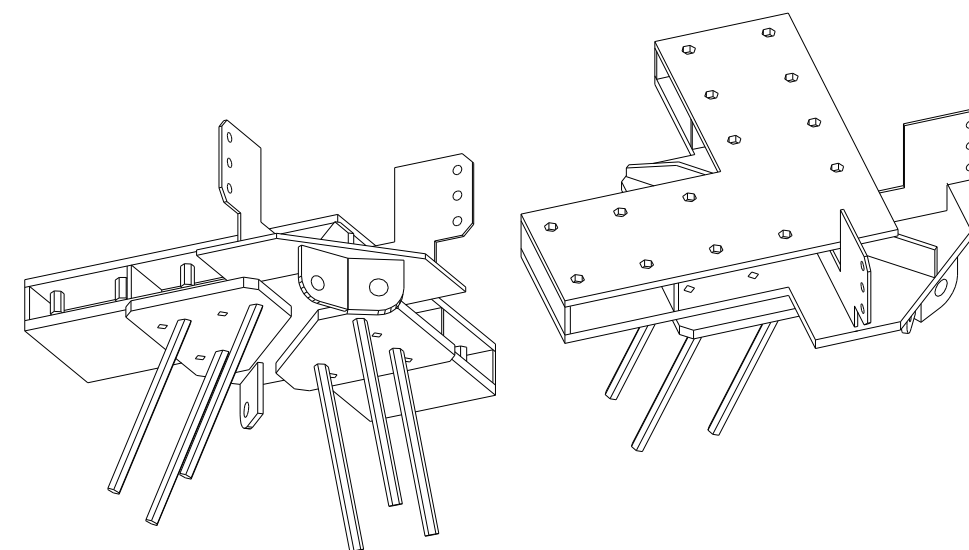
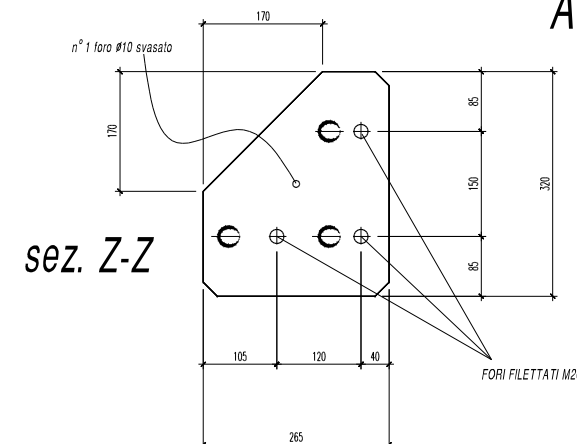

ACCIAIO S355

		<b>ALBERTANI CORPORATES S.P.A.</b> 25125 BRESCIA via Corsica , 143 www.albertani.com e-mail: info@albertani.com Azienda certificata ISO 9001; ISO 14001 ; FSC ; PEFC ; CE EN14080 ; MPA - Certificato "A" Divisione HABITAT LEGNO: 25048 Edolo (BS) - Tel. + 390364773511 - Fax + 39036472449	
TRATTAMENTO SUPERFICIE METALLICO  <b>ZINCATURA ELETTROLITICA</b>	COMMITTENTE  <b>COMISIARIATO GENERAL DE CHILE - EXPO 2015 -</b>	DATA 17/07/2014	
COLORE IMPREGNANTE STRUTTURALE  COLORE IMPREGNANTE FINALE	OPERA  PADIGLIONE CHILE EXPO MILANO 2015	VISTA  ESECUZIONE giovanni f. FOGLIO N° <b>CM19</b>	
N° COMMessa <b>P 0238</b>	AGGIORNAMENTO 1	AGGIORNAMENTO 2	CARTELLA/FILE <b>C 6165</b>

- La società si riserva di apportare modifiche esecutive, imposte dalla evoluzione tecnologica del settore, senza obbligo di preavviso  
- A norma di legge sono vietate la riproduzione e la diffusione di tutto o parte del presente elaborato grafico.

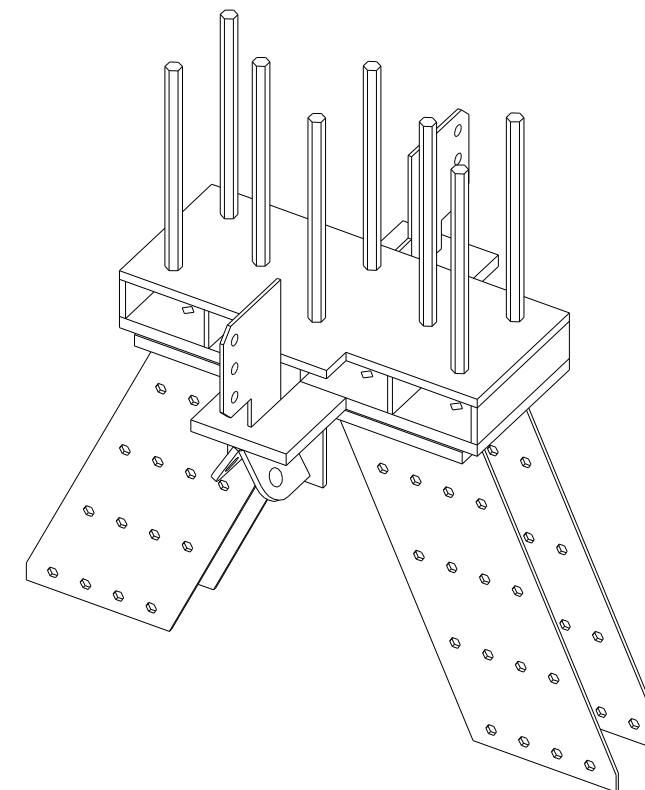
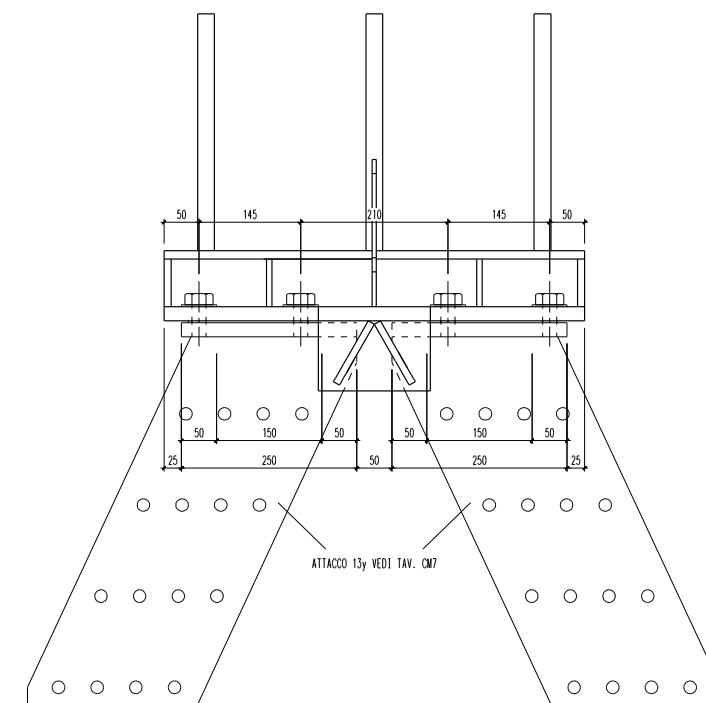
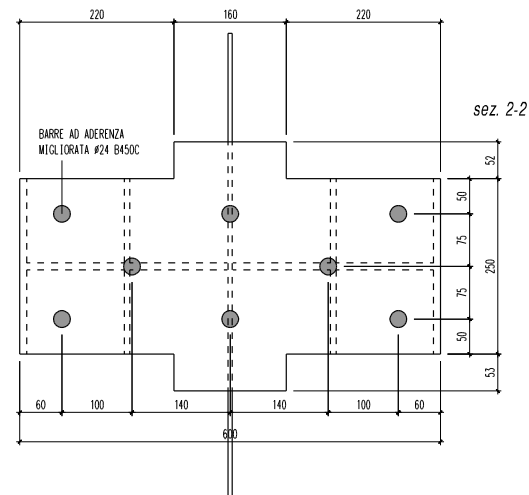
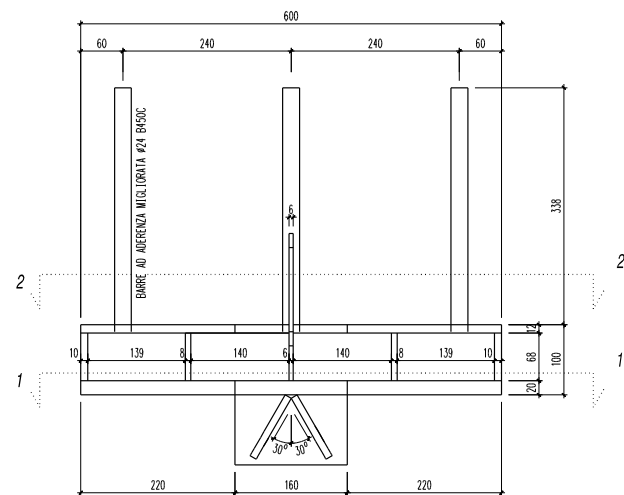

**ATTACCO 13b**  
nr. 8 PEZZI

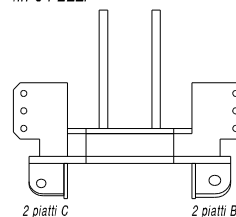

**ATTACCO 13c**  
nr. 22 PEZZI

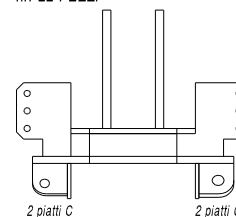

		<h1>ALBERTANI CORPORATES S.P.A.</h1> <p>25125 BRESCIA via Corsica , 143          www.albertani.com e-mail: info@albertani.com          Azienda certificata: ISO 9001; ISO 14001 ; FSC ; PEFC ; CE EN14080 ; MPA - Certificato "A"          Divisione HABITAT LEGNO: 25048 Edolo (BS) - Tel. + 390364773511 - Fax + 39036472449</p>	
TRATTAMENTO SUPERFICIE METALLICHE  <b>ZINCATURA ELETTROLITICA</b>	COMMITTEE  <b>COMISARIATO GENERAL DE CHILE - EXPO 2015 -</b>	DATA 17/07/2014	SCALE varie 
COLORE IMPREGNANTE STRUTTURA	OPERA  PADIGLIONE CHILE EXPO MILANO 2015	VISTA  	ESECUZIONE Giovanni f.
COLORE IMPREGNANTE FINILATO	OGGETTO  PARTICOLARI PIRAMIDI COPERTURA	TAVOLA N°  <b>CM17</b>	N° COMMESA P 0238
AGGIORNAMENTO 1	AGGIORNAMENTO 2	CARTELLI/FILE	PROTOCOLLO C 6165

- La società si riserva di apportare modifiche esecutive, imposte dalla evoluzione tecnologica del settore, senza obbligo di preavviso.
- A norma di legge sono vietate la riproduzione e la diffusione di tutto o parte del presente elaborato grafico.

**TIRANTE CON BARRA PASSANTE Ø36**

allungamento max 4,2 cm  
accorciamento max 4,2 cm

**COMISARIATO GENERAL DE CHILE -- PIRAMIDI + COBERTURA**

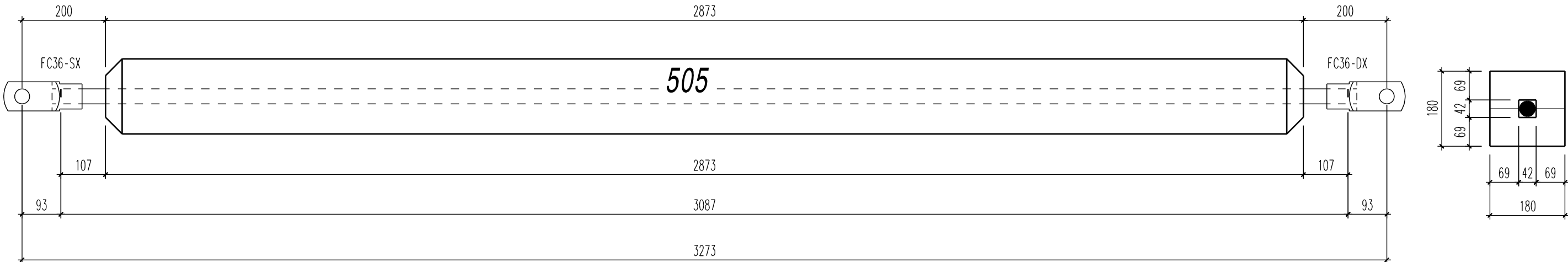

## TIRANTI CON BARRA PASSANTE Ø30

allungamento max 4,6 cm  
accorciamento max 4,6 cm

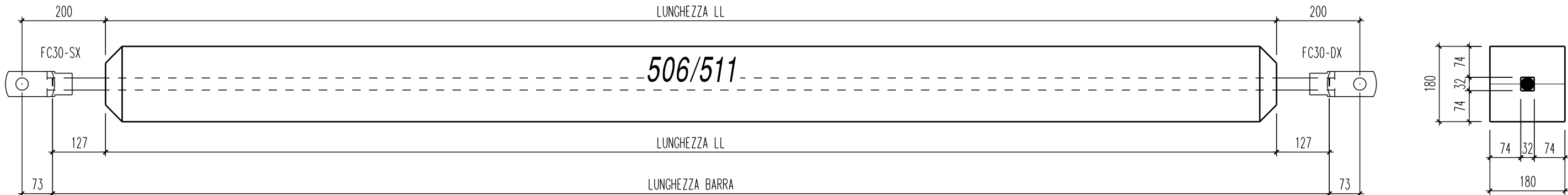

*TIRANTI CON BARRA PASSANTE Ø20*

allungamento max 2,7 cm  
accorciamento max 2,7 cm

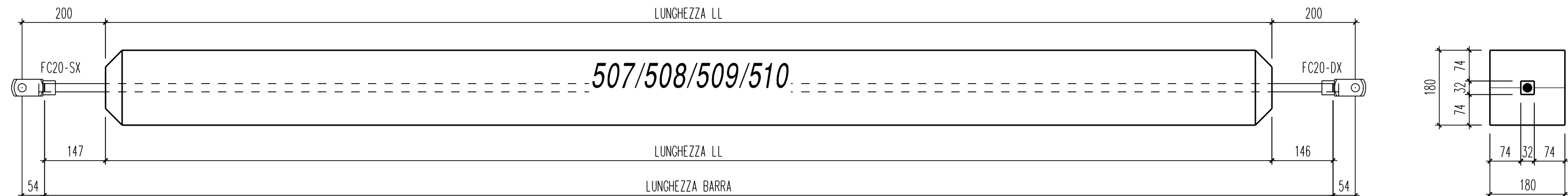



# COMISARIATO GENERAL DE CHILE -- PIRAMIDI + COPERTURA

505

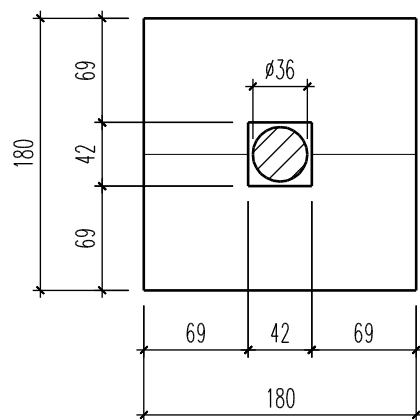

506/511

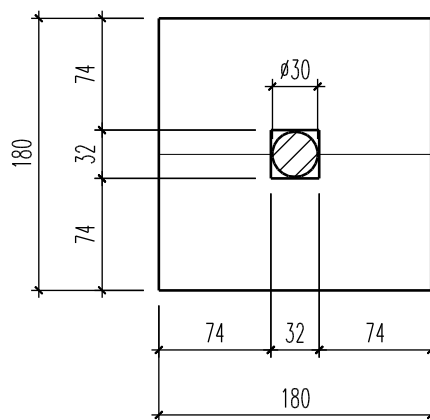

507/508/509/510

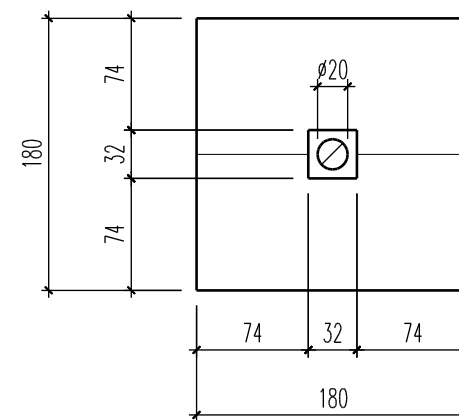

*lato lungo*

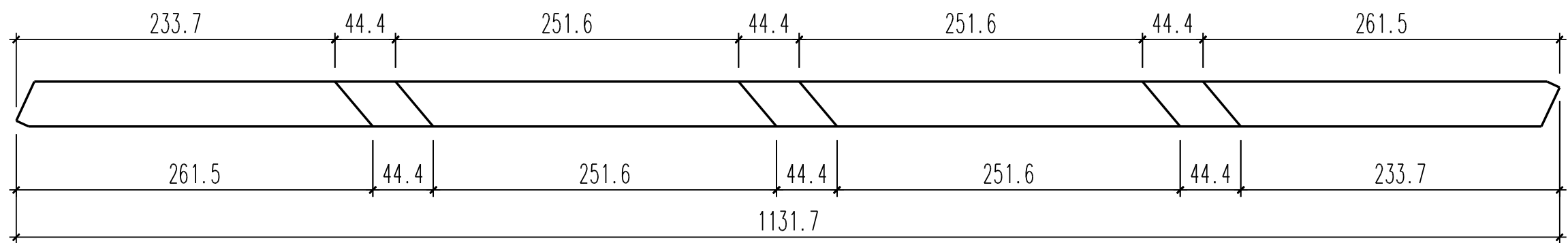

*lato corto*

